

## Chlamydia

Chlamydia is een seksueel overdraagbare aandoening die veroorzaakt wordt door een bacterie. De bacteriën nestelen zich in de slijmvliezen van de geslachtsorganen. Meestal veroorzaken ze geen ziekteverschijnselen en bij de helft van de besmette mensen zijn de bacteriën binnen een jaar door het eigen afweersysteem opgeruimd. Is dit niet het geval, dan kunnen de ziekteverwekkers ontstekingen veroorzaken in de bijballen, in de prostaat of in de eileiders.

- 1p 22 Heeft de verwekker van chlamydia een celkern? En heeft de verwekker een celwand?
- A De verwekker heeft geen celkern en geen celwand.
  - B De verwekker heeft alleen een celkern.
  - C De verwekker heeft alleen een celwand.
  - D De verwekker heeft zowel een celkern als een celwand.
- 2p 23 In de afbeelding wordt onder andere het voortplantingsstelsel van de man weergegeven. Een aantal organen is met een letter aangegeven.

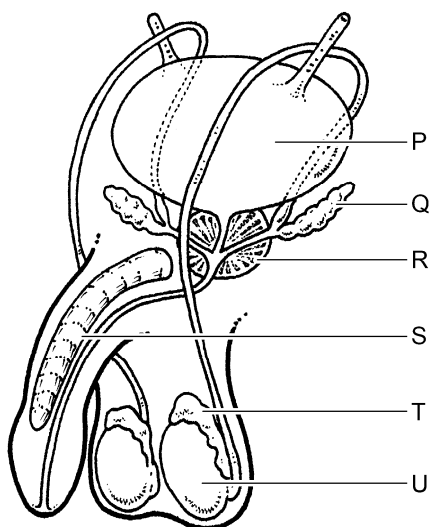

→ Welke letter geeft een bijbal aan? En welke letter geeft de prostaat aan?  
Schrijf de juiste letters in het schema op de **uitwerkbijlage**.

- 1p 24 Ontsteking van de eileiders kan tot gevolg hebben dat de wanden van de eileiders aan elkaar vastkleven. Dit kan onvruchtbaarheid van de vrouw veroorzaken.
- Leg uit waardoor verkleving van de eileiders onvruchtbaarheid kan veroorzaken.

## uitwerkbijlage

23

orgaan	letter
bijbal	
prostaat	